دانشکده علوم زیستی با همکاری مدیریت علمی بین المللی دانشگاه الزهرا(س) برگزار می‌کند:

سلسله وبینار های علمی بین المللی دانشگاه الزهرا با موضوع:

راهکارهای ارتقاء جستجوهای علمی، گزینش مجلات مناسب جهت چاپ مقالات و طراحی آزمایش برای دانشجویان تحصیلات تکمیلی

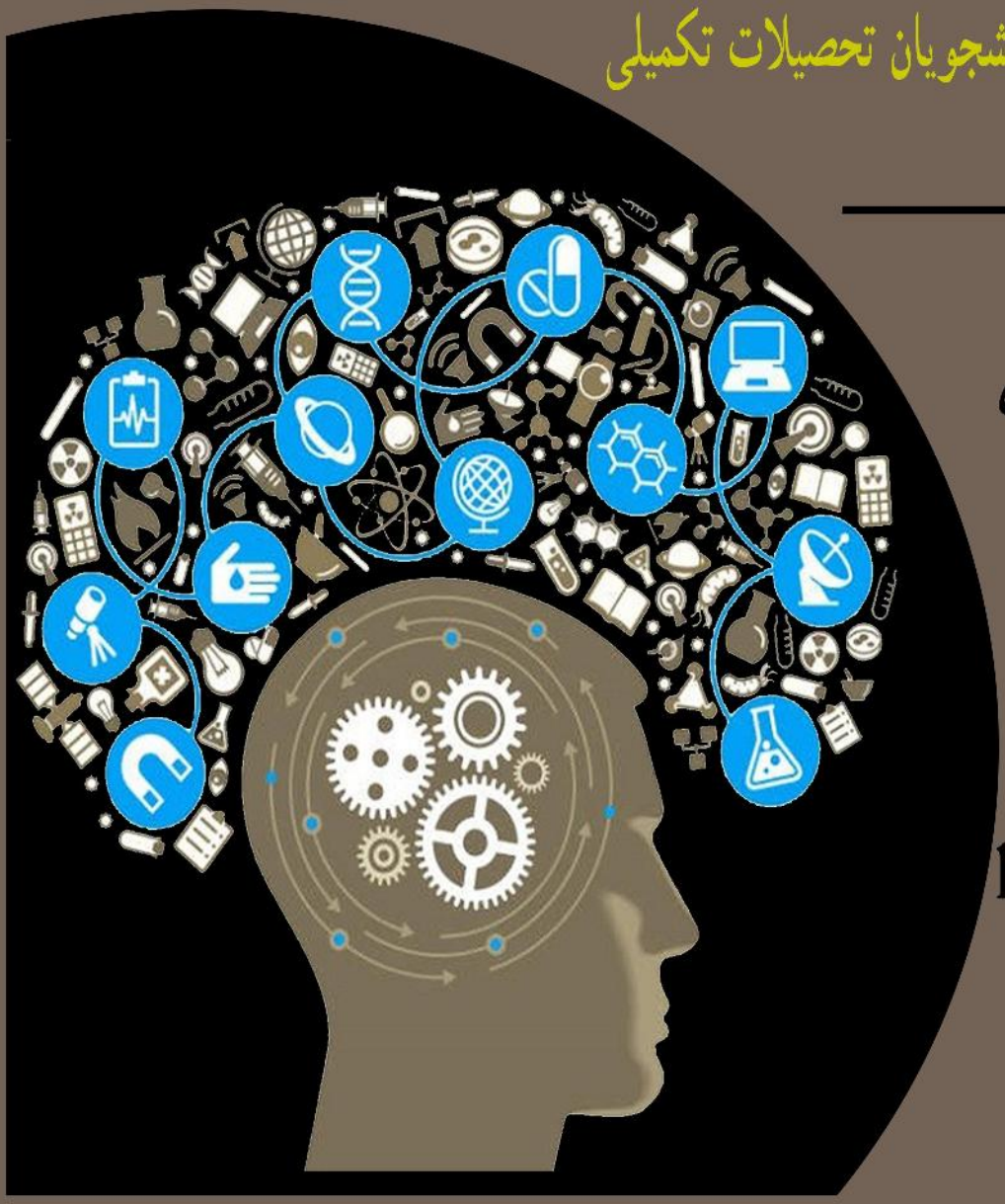

زمان:

دوشنبه، ۱۷ آذر ۹۹

ساعت ۱۰ الی ۱۲

مکان:

Adobe connect

http://meeting.alzahra.ac.ir/intl

با حضور:

دکتر آیدین برنجیان،
Senior lecturer at chemical and biological engenering department
Waikato university, New Zealand

دکتر پریچهر حناچی، دانشیار
گروه بیوتکنولوژی
دانشکده علوم زیستی
دانشگاه الزهرا